



Lehr- und Erlebnispfade in Oberösterreich

LEHR- UND ERLEBNISPFAD ZU UMWELT UND NATUR IN OBERÖSTERREICH



Exkursionen und Schulausflüge sind eine beliebte Möglichkeit, der Jugend Umwelt und Natur außerhalb der Schulmauern näher zu bringen. Dieses Begreifen von Umwelt und Natur soll Spaß machen. Lehr- und Erlebnispfade vermitteln nicht nur Wissen, sondern ermöglichen, dass Natur und Umwelt mit allen Sinnen erlebt werden können.

Da das Angebot an Lehr- und Erlebnispfaden in Oberösterreich breit gestreut ist, möchten wir mit dieser Übersicht eine Orientierung bieten. Wir möchten aber auch Lust darauf machen, den geplanten Schulausflug einmal einer "Umweltwanderung" zu widmen.

- Um Ihnen eine optimale Planung einer Lehrveranstaltung zu ermöglichen, sind die Lehr- und Erlebnispfade nach Bezirken geordnet. Innerhalb der Bezirke sind die Gemeinden alphabetisch gereiht.*
- Unsere Angaben können nicht ersetzen, dass Sie sich vor der Begehung den Pfad selber ansehen bzw. gegebenenfalls Kontakt mit den angeführten Ansprechpartnern vor Ort aufnehmen. Dort erhalten Sie großteils auch weiterführende Hinweise, Prospekte oder können Führungen vereinbaren.*
- Die Vollständigkeit dieser Übersicht können wir nicht gewährleisten. Wir sind aber laufend um Aktualisierung bemüht und freuen uns daher sehr über Ihre Rückmeldung bzw. Hinweise zur Ergänzung. Diese richten Sie bitte an die Oö. Akademie für Umwelt und Natur, Fon: 0732/7720-14402, Fax 0732/7720-14420 oder E-Mail: uak.post@ooe.gv.at*

Wir wünschen Ihnen erfolgreiche Exkursionen zum Themenbereich Umwelt und Natur in Oberösterreich.

Lehr- und Erlebnispfade zu Umwelt und Natur in Oberösterreich

Bezirk Braunau am Inn

ALTHEIM

Baumlehrpfad

Auskunft erteilt:
Marktgemeindeamt Altheim
Franz Hörandner
Braunauer Straße 7
4950 Altheim
Fon: 07723/42255
E-Mail: mgde.altheim@netway.at

Länge/Größe: 300 m

Angebot:

- ca. 120 beschilderte Bäume und Sträucher (Name und Herkunftsland)
- Beschilderung wird derzeit erneuert

BRAUNAU

Sortengarten Ranshofen

Auskunft erteilt:
Stadtamt Braunau
Günther Linecker
Stadtplatz 38
5280 Braunau a.I.
Fon: 07722/808 - 340
E-Mail: rathaus@braunau.gv.at

Länge/Größe: 11.000 m²

Angebot:

- 5 Informationstafeln
- Präsentation alter Obst- und Weinsorten
- Erlebnispfad (3 Stationen)

BURBKIRCHEN

Familien- Erlebnis- Wanderweg

Auskunft erteilt:
Gemeindeamt Burgkirchen
AL Georg Friedl
Kirchenplatz 1
5274 Burgkirchen
Fon: 07724/2212-12
E-Mail: gemeinde@burgkirchen.ooe.gv.at

Länge/Größe: 3 km

Angebot:

- 15 Stationen entlang der Mattig
- Führung ist möglich

EGGELSBERG

Moorlehrpfad

Naturschutzgebiet
„Pfeiferanger“

Auskunft erteilt:
Gemeindeamt Eggelsberg
5142 Eggelsberg 40
Fon: 07748/2255
Fax: 07748/6671-73
E-Mail: rosemarie-danner@eggelsberg.net

Länge/Größe: 4 km

Angebot:

- Teil des Moorwanderweges „Ibmer Moos“ (Ausgangspunkt: Kapelle in Ibmer)
- Führung ist möglich

ST. VEIT I. INNKR.

Heckenlehrpfad

Auskunft erteilt:
Gemeindeamt St. Veit
Martin Erhart
5273 St. Veit i. Innkr. 31
Fon: 07723/6113-0
Fax: 07723/6113-4
E-Mail: st.veit-i@netway.at

Länge/Größe: 2,5 km

Angebot:

- ca. 35 Schautafeln
- Führung ist möglich

Bezirk Freistadt

FREISTADT, ST. PETER

Wasserwanderweg

Auskunft erteilt:
Verein f. Dorf- und Stadtentwicklung
St. Peter
St. Peterstraße 2
4240 Freistadt

Länge/Größe: 5 km

Angebot:

- 15 Stationen
- 12 Schautafeln gestaltet durch die Priv. HS Marianum Freistadt

Lehr- und Erlebnispfade zu Umwelt und Natur in Oberösterreich

GUTAU

*1. Mühlviertler
Vogelkundeweg*

Auskunft erteilt:

Marktgemeindeamt Gutau
St. Oswalder Straße 2
4293 Gutau
07946/6255
E-Mail: mgde.gutau@netway.at

Länge/Größe: 2 km**Angebot:**

- 30 Schautafeln
- 10 ausgehöhlte Baumstämme und Knöpfe zum Abrufen von Vogelstimmen
- Schauraum im Ort
- Führung ist möglich

HIRSCHBACH

*Bergkräuter-
wanderweg*

Auskunft erteilt:

Gemeindeamt Hirschbach
4242 Hirschbach 18
Fon: 07948/8701
Fax: 07948/8701-8
E-Mail: gemeinde.hirschbach@aon.at
www.hirschbach.at

Länge/Größe: 14 km / 6 km**Angebot:**

- Dufttröge & Schautafeln
- Kräutergarten
- Exkursion zur Bergkräutergenossenschaft Hirschbach möglich
- Führung ist möglich

KEFERMARKT

Pendellehrpfad

Auskunft erteilt:

Tourismuscenter Kefermarkt
Günther Heinzl
Oberer Markt 15
4292 Kefermarkt
Fon: 07947/5910-23
E-Mail: guenther.heinzl@kefermarkt.ooe.gv.at

Länge/Größe: 800 m**Angebot:**

- Führung ist möglich (Anmeldung bei Christian Weinbörmayr, Unterer Markt 34, 4292 Kefermarkt, Fon: 07947/7277)

LIEBENAU

*Moorwanderweg
im
Naturschutzgebiet
„Tanner Moor“*

Auskunft erteilt:

Tourismusforum Liebenau
4252 Liebenau 41
Fon: 07953/8111
Fax: 07953/8111-30
E-Mail: r.ruttenstock@liebenau.at

Länge/Größe: 6 km**Angebot:**

- Reichtum an seltenen Pflanzen und Tieren
- Moorwanderabzeichen
- Führung ist möglich

ST. OSWALD BEI FREISTADT

Baumquizlehrpfad

Auskunft erteilt:

Tourismusverband Mühlviertler Kernland
Filialbüro St. Oswald
Markt 80
4271 St. Oswald bei Freistadt
Fon: 07945/7526
E-Mail: st.oswald@netway.at

Länge/Größe: 800 m**Angebot:**

- ca. 15 Quiztafeln mit Fragestellungen und Lösungen

TRAGWEIN

*Naturlehrpfad und
Urwaldpark*

Auskunft erteilt:

Naturhof Aistleitner
Zudersdorf 16
4284 Tragwein
Fon: 07263/88356

Länge/Größe: 3,5 ha**Angebot:**

- verschiedene Lebensräume (Hecke, Steinwall, Magerwiese, Trockenrasen, Obstgarten, Tümpel, Natur-Mischwald, Erlbruchwald, Feuchtgebiet, Bach, Fichtenforst, Heide, Kiefernwald)

Lehr- und Erlebnispfade zu Umwelt und Natur in Oberösterreich

		<ul style="list-style-type: none">• Naturschutz zum Anfasen: Dachs-, Iltis- und Fuchsbau, Spechtbaum, Baumtelefon, ehem. Kohlstatt, Reptilienunterschlupf, Falkenhorst• nur mit Führung möglich
WEITERSFELDEN <i>Naturlehrwiese mit Feuchtbiotop</i>	Auskunft erteilt: Maria Kammerer 4272 Weitersfelden 53 Fon: 07952/20043	Länge/Größe: 4750 m ² Angebot: <ul style="list-style-type: none">• 20 Lehrtafeln• Informationshäuschen• Führung empfehlenswert
WINDHAAG BEI FREISTADT <i>Waldlehrpfad</i>	Auskunft erteilt: Marktgemeindeamt Windhaag/Fr. Wilhelm Kregl 4263 Windhaag bei Freistadt 50 Fon: 07943/6111-15 Fax: 07943/6111-4 E-Mail: gemeinde@windhaag-freistadt.ooe.gv.at	Länge/Größe: 3 km Angebot: <ul style="list-style-type: none">• Beginn: Gasthof Rudelstorfer Pieberschlag• Waldpädagogisches Programm „Die Bäume reden hören“• Schalenstein und alte Kohlstätte
Bezirk Gmunden		
BAD GOISERN <i>Botanischer Lehrpfad (Obersee – Obertraun)</i>	Auskunft erteilt: Marktgemeindeamt Bad Goisern 4822 Bad Goisern 650 Fon: 06135/8301-0 Fax: 06135/8301-30	Länge/Größe: 2 Teile, insgesamt 6 km Angebot: <ul style="list-style-type: none">• ca. 320 kleine Tafeln mit Pflanzennamen• 2 Übersichtstafeln mit geschützten Pflanzen
GMUNDEN <i>Waldlehrweg und Pilzlehrpfad am Grünberg</i>	Auskunft erteilt: Kurverwaltung Gmunden Am Graben 2 4810 Gmunden Fon: 07612/64305 Fax: 07612/71410	Länge/Größe: Waldlehrpfad – 9 Stationen Pilzlehrpfad – 5 Stationen Angebot: <ul style="list-style-type: none">• Informationen über den Wert des Waldes, Waldökologie, Forstpolitik,• Broschüre (Waldlehrweg Grünberg)
NEUKIRCHEN/ ALT- MÜNSTER <i>Vogelstimmen- und Pilzlehrpfad, Frosch-Lehrtümpel im Wildpark Hoch- kreut (www.wildpark.co.at)</i>	Auskunft erteilt: Mag. Douglas O'Donell Aurachberg 60 4814 Neukirchen/Altmünster Fon: 07618/8205 E-Mail: office@wildpark.co.at	Länge/Größe: integriert in Wildpark Angebot: <ul style="list-style-type: none">• Wiedererkennen der Vogelstimmen an mehreren Stationen• Bestimmung der heimischen Pilze• elektronisch gespeicherte Froschstimmen

Lehr- und Erlebnispfade zu Umwelt und Natur in Oberösterreich

OBERTRAUN

Karstlehrpfad

Auskunft erteilt:

Tourismusbüro Obertraun
4831 Obertraun
Fon: 06131/351
E-Mail: tourismus@obertraun.or.at
www.tiscover.com/obertraun

Länge/Größe: 8 km (Gehzeit ca. 3 Stunden)

Angebot:

- „Erwanderung“ einer der großen Karsthochflächen der Alpen – des Dachsteins
- 20 Stationen
- Orientierung nach den nummerierten Punkten in der Natur

Bezirk Grieskirchen

GRIESKIRCHEN

Waldinformations- weg mit Fitness- Parcours

Auskunft erteilt:

Naturfreunde Sparkasse Grieskirchen
Obmann Helmut Kunze
Manglborg 13 a
4710 Grieskirchen
Tel. u. Fax: 07248/62828
E-Mail:
naturfreunde.grieskirchen@vpn.at

Länge/Größe: 1,2 km

Angebot:

- 12 Schautafeln & 10 weitere Beschreibungstafeln
- Führung ist möglich

HAAG/HAUSRUCK

Naturerlebnispfad „Weg der Sinne“ (www.wegdersinne.at)

Auskunft erteilt:

Marktgemeindeamt Haag/Hausruck
Fon: 07732/2255
Vitalwelt Hausruck
Fon: 07249/42071-0, Fax-DW - 13
E-Mail: hausruck@upperaustria.or.at

Länge/Größe: 3,5 km

Angebot:

- 30 Stationen
- Duftorgel
- Optische Scheiben, Wasserprisma
- Barfuß-Parcours
- Impulskugeln
- Die Beschilderung ist auch in Blindenschrift verfasst

WALLERN A.D.TR.

Trattnachtal- Lehrpfad

Auskunft erteilt:

Marktgemeindeamt Wallern
AL Rudolf Stich
Marktplatz 1
4702 Wallern a.d.Tr.
Fon: 07249/48126-0
Fax: 07249/48126-20
E-Mail: gemeinde@wallern.ooe.gv.at

Länge/Größe: 2,5 km

Angebot:

- 22 Schautafeln
- 11 Stationen
- Teilstück auch als Trattnachtal-Radweg zu benutzen
- großteils mit Ruhebänken und Tischen ausgestattet

Bezirk Kirchdorf an der Krems

HINTERSTODER

Alpineum „Flötzer, Firn und steiler Fels“

Auskunft erteilt:

Gemeindeamt Hinterstoder
Roswitha Leithinger
4573 Hinterstoder 38
Fon: 07564/5255-15
Fax: 07564/5255-23
E-Mail:
gemeinde@hinterstoder.ooe.gv.at

Länge/Größe: 5 verschiedene Ebenen (Flötzen, jährlich wechselnde Sonderausstellung, Schierzeugung, Alpine Bergrettung, Bergsteigen)

Angebot:

- Öffnungszeiten: 1.5. – 26.10. täglich (außer Mo) 9.00 – 17.00 Uhr; weiters von Weihnachten bis Ostern Di-Fr 14.00 – 17.00 Uhr
- Führung nach Voranmeldung ist möglich

Lehr- und Erlebnispfade zu Umwelt und Natur in Oberösterreich

HINTERSTODER <i>Flötzersteig</i>	Auskunft erteilt: Tourismusbüro Hinterstoder 4573 Hinterstoder Fon: 07564/5263 Fax: 07564/5263-55 E-Mail: hinterstoder@phyrn-priel.net	Länge/Größe: 20 km (Beginn: Gasthof Steyrbrücke, Ende: Steyr Ursprung) Angebot: <ul style="list-style-type: none">• Themenwanderweg: Flötzen auf der Steyr• 5 Schautafeln• Nachbau einer „Lafthütte“, einer „Holzriese“ und eines „Ziag“-Schlittens
KLAUS <i>Lehrpfad für Natur und Technik</i>	Auskunft erteilt: Gemeindeamt Klaus 4564 Klaus 100 Fon: 07585/255 Fax: 07585/255-90 E-Mail: info@gemeinde-klaus.at	Länge/Größe: 3 km Angebot: <ul style="list-style-type: none">• 65 Tafeln (42 Texttafeln, 17 Bild/Texttafeln, 6 Karten)
MICHELDORF <i>Lehr- und Wanderweg „Himmelreich-Biotop“</i>	Auskunft erteilt: Tourismusverband Micheldorf A-4563 Micheldorf Fon: 07582/63474	Länge/Größe: 500 m Angebot: <ul style="list-style-type: none">• 2 Schautafeln• Orchideenwanderungen (18 verschiedene heimische Orchideen)• 76 heimische Vogelarten• große Anzahl von Pflanzen und Schmetterlingen
ROSENAU/H. <i>Nationalparkzentrum Kalkalpen</i> <i>Themenweg „Auf der Alm“</i>	Auskunft erteilt: Villa Sonnwend Nationalpark Seminarhaus Mayrwinkl 1 4580 Windischgarsten Tel: 07562/20592 e-mail: nationalpark@kalkalpen.at	Länge/Größe: ca. 4 km Angebot: <ul style="list-style-type: none">• Rundwanderweg am Fuß der Kampermauern• 7 Stationen mit Infotafeln• Wissenswertes über das Almleben früher und heute• geführte Wanderung möglich
SPITAL/PYHRN <i>Gewässerlehrpfad</i>	Auskunft erteilt: Tourismusverband Spital/Pyhrn 4582 Spital/Pyhrn Fon: 07563/249 Fax: 07563/7007-6 od. 249-6	Länge/Größe: 3,5 km Angebot: <ul style="list-style-type: none">• 8 Informationstafeln• Zeitreise zurück in die Eiszeit• Bewusste Sinneswahrnehmungen• Naturbeobachtungen
WINDISCHGARSTEN <i>Geologischer Lehrpfad Pyhrn-Priel</i> (Steinschau im Kurpark)	Auskunft erteilt: Herr Stanzl Tel: 07562/5397 Tourismusverband Windischgarsten Hauptstraße 28 4580 Windischgarsten Fon: 07562/5266 oder 8440 Fax: 07562/7101	Länge/Größe: 50 Gesteine im Geopark Angebot: <ul style="list-style-type: none">• 2 Tafeln• Führung durch die geologische Geschichte des Windischgarstener Raumes mit Hilfe des Lehrpfades Schaustücke aus Trias, Jura, Kreide

Lehr- und Erlebnispfade zu Umwelt und Natur in Oberösterreich

WINDISCHGARSTEN
*Themenweg
„Millionenweg“*

Auskunft erteilt:
„Die Wanderspezialisten“
Infobüro Hinterstoder
4573 Hinterstoder
Fon: 07564/5263
E-Mail: hinterstoder@pyhrn-priel.net

Länge/Größe: 9 km
Angebot:

- Rundwanderweg
- 26 Stationen
- zeigt die geologische Entstehung der Region Pyhrn-Eisenwurzen
- (beinhaltet den Geologischen Lehrpfad)

Landeshauptstadt Linz

LINZ
*Waldlehrpfad
„Wald erleben,
Natur begreifen“*

Auskunft erteilt:
HBLA für Land- und
Ernährungswirtschaft Elmberg
Elmbergweg 65
4040 Linz
Fon: 0732/245603-0
Fax: 0732/245603-66

Länge/Größe:
Angebot:

- „Klasse im Grünen“
- „Weg der Sinne“
- Labyrinth
- Arena
- Unterrichtsmaterialien (Arbeitsblätter, Wühlkiste, Spielemappe)
- Verleihung des Erwin Wenzel Preises

Bezirk Linz-Land

ANSFELDEN/HAID
Kompostlehrpfad

Auskunft erteilt:
Landw. Berufs- und Fachschule
Ritzlhof
Kremstalerstraße 125
4053 Haid
Fon: 07229/88312

Länge/Größe:
Angebot:

- Rundgang
- 3 Etappen: Schautafeln, Musterkompostplatz, Hausgarten

ST. MARIEN
*Wald- und
Feldlehrpfad*

Auskunft erteilt:
Gemeindeamt St.Marien
Heidi Kaltofen
4502 St.Marien 1
Fon: 07227/8155
E-Mail: gemeinde@st-marien.ooe.gv.at

Waldlehrpfad Länge: 1 km
Angebot:

- 7 Stationen

Feldlehrpfad Länge: 3 km
Angebot:
10 große Schautafeln (jährlich aktualisiert)

TRAUN
Waldlehrpfad

Auskunft erteilt:
Naturfreunde Traun
Oberer Flötzerweg 1 a
4050 Traun

Länge/Größe: zwei Teile,
insges. 3 km
Angebot:

- einige Tafeln
- Informationen über Waldbewirtschaftung, Walddaten, Baumarten und Sträucher, Funktionen des Waldes

WILHERING
Fischlehrpfad

Auskunft erteilt:
Gemeindeamt Wilhering
Johann Hofer
Linzerstraße 14
4073 Wilhering
Fon: 07226/2255-18
Fax: 07226/3095
E-Mail: gemeinde@wilhering.ooe.gv.at

Länge/Größe: 4 Gewässerregionen
Angebot:

- 15 Tiere, 60 heimische Fischarten
- 83 Schaukästen
- 3 Tafeln am Donauradweg (Ottensheim – Wilhering)

Lehr- und Erlebnispfade zu Umwelt und Natur in Oberösterreich

Bezirk Perg

ALLERHEILIGEN

*1. Austria Vital
Gesundheitslehrpfad
in OÖ.*

Auskunft erteilt:
Gemeindeamt Allerheiligen
4320 Allerheiligen 2
Fon: 07262/58 012 od. 58014
Fax: 07262/58014-14

Länge/Größe: 3 km
Angebot:

- 12 Schautafeln (Themenkreis Ernährung – Wohnen - Lebensführung)

BAD KREUZEN

*Natur- und
Kulturpfad
„Wolfsschlucht“*

Auskunft erteilt:
Tourismusverband Bad Kreuzen
Ursula Buchberger
4362 Bad Kreuzen 20 a
Fon: 07266/6255-78
E-Mail:
bad-kreuzen@oberoesterreich.or.at

Länge/Größe: 4,8 km
Angebot:

- 11 Stationen
- Besonderheiten – Klima, Geologie, Flora und Fauna
- Führung ist möglich

NAARN

Aulehrpfad

Auskunft erteilt:
Marktgemeindeamt Naarn
Perger Straße 2
4331 Naarn
Fon: 07262/58255-0
Fax: 07262/58255-31
E-Mail: gemeinde@naarn.ooe.gv.at

Länge/Größe: Gehzeit: 1 Stunde
Angebot:

- angelegt von Lehrern und Schülern der Hauptschule Naarn

RECHBERG

Steinlehrpfad

Auskunft erteilt:
Tourismusverband Rechberg
Michaela Reiter
4322 Rechberg 130
Fon: 07264/4655-18
Fax: 07264/4655-4
E-Mail: tourismusverband@rechberg.at

Länge/Größe: kleiner Teil des 7 km langen Naturpark-Rundwanderweges (Schwammerling – Waldwerkstatt mit 11 Lehrtafeln – Fuchsmauern – Freilichtmuseum Großdöllnerhof – Hubertuskapelle – Aussichtswarte)
Angebot:

- Sammlung der Gesteinsarten unseres Landes
- auffällige Gesteinsformen – Naturdenkmale
- Ausstellungen im Großdöllnerhof
- Führung ist möglich

ST.GEORGEN AM WALDE

*Naturlehrpfad
„Kranzberg“*

Auskunft erteilt:
Tourismusverband
4372 St.Georgen am Walde
Fon: 07954/3030
Fax: 07954/3030-30

Länge/Größe: 3,5 km
Angebot:

- 14 Informationstafeln sowie Unterstände mit Zusatztafeln
- äußerst trockene Standorte wechseln ab mit Sumpf- und Quellgebieten

Bezirk Rohrbach

HASLACH

*Lehrobstwiese
Unterkagererhof*

Auskunft erteilt:
Naturschutzjugend Kasten
Helmut Eder
Rebenleiten 17 a
4170 Haslach
Tel. u. Fax: 07298/71966
E-Mail: he.eder@eduhi.at

Länge/Größe: (rund um den Denkmalhof Unterkagerer)
Angebot:

- Infobroschüre
- Kinderbroschüre
- Führung nur in Ausnahmefällen

Lehr- und Erlebnispfade zu Umwelt und Natur in Oberösterreich

HASLACH <i>Naturerlebnispfad „Steinerne Mühle“</i>	Auskunft erteilt: Hauptschule Haslach Karl Zimmerhackl Sternwaldstraße 24 4170 Haslach Fon: 07289/71263(HS) E-Mail: oenj.haslach@xpoint.at	Länge/Größe: 4,5 km Angebot: <ul style="list-style-type: none">• 20 – 25 Schautafeln• Naturerlebnisspiele im Mai, Juni (für Bezirk Rohrbach)• Führungen für Schulklassen möglich
HELFFENBERG <i>Schaukelweg</i>	Auskunft erteilt: Tourismusverein „Mühlviertler Weberland“ Marianne Kneidinger Fon: 07289/72300 e-Mail: mv.weberland@oberoesterreich.at	Länge/Größe: 5,5 km Angebot: <ul style="list-style-type: none">• Rundweg, Zeitalter- Kulturwanderweg• 20 verschiedene originelle Schaukeln
HELFFENBERG <i>Bankerlsteig</i>	Auskunft erteilt: Tourismusverein „Mühlviertler Weberland“ Marianne Kneidinger Fon: 07289/72300 e-Mail: mv.weberland@oberoesterreich.at	Länge/Größe: 7,2 km Angebot: <ul style="list-style-type: none">• viele unterschiedliche Sitzgelegenheiten• Steinmauer, Vogelthron• Sehenswürdigkeiten der Umgebung: Schloss Revertera, Wetterstation, Jahrhundert- webstuhl „Wenzl 2000“, Gedankenkrypta
HELFFENBERG <i>Zeitalter Weberweg</i>	Auskunft erteilt: Tourismusverein „Mühlviertler Weberland“ Marianne Kneidinger Fon: 07289/72300 e-Mail: mv.weberland@oberoesterreich.at	Länge/Größe: 11,2 km Angebot: <ul style="list-style-type: none">• 4 – 5 Schautafeln• Kuchled• der Ziegelstadel• Faserlein• entlang der Strecke Kunst- werke von Hermann Eckerstorfer und Maria Hofbauer
KLAFFER <i>1. OÖ. Heilkräuter Schau- und Lehrgarten</i>	Auskunft erteilt: Tourismusbüro 4163 Klaffer am Hochficht/ Böhmerwald 68 Fon: 07288/7026-13 oder 16 Fax: 07288/7026-15 Kräutergarten (07288/6419)	Länge/Größe: 7.800 m ² Angebot: <ul style="list-style-type: none">• 500 verschiedene heimische Heilpflanzen• jahreszeitlich bedingte Höhepunkte• Führung ab 10 Personen nach Anmeldung möglich
KLAFFER <i>Energie- und Phantasieweg</i>	Auskunft erteilt: Grenzlandcamp Kinder- & Familien- freizeitzentrum Klaffer Frau Mag. Andrea Wahl Vorderanger 16 4163 Klaffer am Hochficht Fon: 07237/2465-14 Fax: 07237/2465-19 E-Mail: muehlfunviertel@kinderfreunde.cc	Länge/Größe: kleiner Teil des 4,5 ha großen Kinder- und Familienfreizeitzentrums „Mühlfunviertel“ Angebot: <ul style="list-style-type: none">• 3 Bereiche (Energie, Sinnerfassung und Natur)• 19 Stationen• Abenteuer (Waldspielplatz, Kinderbauernhof))

Lehr- und Erlebnispfade zu Umwelt und Natur in Oberösterreich

NIEDERKAPPEL

*Naturlehrpfad
„Donau-Schlinge“*

Auskunft erteilt:
Gemeindeamt Niederkappel
4133 Niederkappel 48
Fon: 07286/8555
Fax: 07286/8555-30
E-Mail: gemeinde.niederkappel@resi.at

Länge/Größe: 3,5 km

Angebot:

- 19 Schautafeln
- einzigartiges, unberührtes Stück Natur

OBERKAPPEL

Wald-Wunder-Weg

Auskunft erteilt:
Volksschule Oberkappel
VD Marianne Pöschl
4144 Oberkappel 68
Fon: 07284/7007

Länge/Größe: 3 km (in Kneippwanderweg integriert)

Angebot:

- 8 Stationen
- „Forscherrucksäcke“ im benachbarten Gasthaus zu entleihen

ST.MARTIN IM MÜHLKREIS

*Geologischer
Steinlehrpfad in
Neuhaus/Plöcking*

Auskunft erteilt:
Mag. Wolfgang Strasser
Obmann der Erlebniswelt Granit
Fon: 07232/2227-15
Fax: 07232/3173

Länge/Größe: 300 m

Angebot:

- 150 Exponate & Freilichtausstellungen Thema Granit
- Lehrsteinbruch, Naturbühne
- Arbeitsblätter für Hauptschulen und Unterstufengymnasium
- zwei Arbeitskoffer zur Gesteinsbestimmung vor Ort

Bezirk Schärding

ANDORF

*Lehrpfad „Ökologie
im Naherholungsbereich“*

Auskunft erteilt:
Marktgemeindeamt Andorf
Gerhard Großbötzl
Hauptstraße 32
4770 Andorf
Fon: 07766/2255-15
Fax: 07766/2257
E-Mail: gemeinde@andorf.ooe.gv.at

Länge/Größe: Rundweg von „Lengauer-Wehr“ bis „Lengauer-Mühle“

Angebot:

- Baum-, Strauch- und Flusslehrpfad mit 13 Informationstafeln
- 3 Halbformatstafeln für Lehrzwecke

ESTERNBERG

*Waldlehrpfad der
Volksschule*

Auskunft erteilt:
Volksschule Esternberg
Direktor Hans Schererbauer
4092 Esternberg 81
Fon: 07714/6629
www.eduhi.at/schule/vs.esternberg

Länge/Größe: Gehzeit: ca. 1 Stunde

Angebot:

- 26 Schilder
- Führung ist möglich

ST. ROMAN

*Wald- u. Naturlehrpfad
Stampfweg*

Auskunft erteilt:
Kons. Johann Wallner
Ratzing 6
4793 St.Roman
Fon: 07716/6332

Länge/Größe: 400 m

Angebot:

- 14 Tafeln (geologischer Aufbau vom Sauwaldgebiet)
- Obstbaumallee
- Naturteich & Stampfmühle
- Führung ist möglich

Lehr- und Erlebnispfade zu Umwelt und Natur in Oberösterreich

Bezirk Steyr-Land

ADLWANG

*Waldlehrpfad
„Hallerwald“*

Auskunft erteilt:

Gemeindeamt Adlwang
Fon: 07258/7455
Fax: 07258/7455-22
E-Mail: gde.adlwang@netway.at
oder Alois Kammerhuber (Forstwart)
Fon: 07258/4000

Länge/Größe: 4 km

Angebot:

- Slogan: „zu Gast im Wald“
- große Informationstafel
- Beschreibung der verschiedenen Holzarten des Waldes auf weiteren Tafeln
- herrliche Ausblicke auf Steyrtal und Rundblick ins Mühlviertel

LAUSSA

Energiepfad

Auskunft erteilt:

Tourismusbüro Laussa
4461 Laussa 171
Fon: 07255/7255-76
E-Mail: tourismus@laussa.at

Länge/Größe: 5 km

Angebot:

- 8 Stationen
- Informationen über die Nutzung erneuerbarer Energie aus Wasser, Sonne, Wind und Biomasse
- Führung ist möglich

REICHRAMING

*Nationalparkzentrum
Kalkalpen
„Auf den Spuren der
Waldbahn“ (Hinter-
gebirgsradweg)*

Auskunft erteilt:

Nationalpark Infostelle Reichraming
4462 Reichraming 25
Tel: 07255/8117
E-Mail: nationalpark@kalkalpen.at

Länge/Größe: ca. 46 km

Angebot:

- Ausgangspunkt – Bahnhof Reichraming
- Höhendifferenz: 520 Meter
- 10 Stationen mit Infotafeln, Rastplätzen, Infohütten, nachgebauter Holzriese und Lafthütte
- geführte Radtour möglich

REICHRAMING

*Nationalparkzentrum
Kalkalpen
Themenweg
„Im Tal des Holzes“*

Auskunft erteilt:

Nationalpark Infostelle Reichraming
4462 Reichraming 25
Tel: 07255/8117
E-Mail: nationalpark@kalkalpen.at

Länge/Größe: ca. 6 km

Angebot:

- Ausgangspunkt – Parkplatz Weißenbach, Reichraming
- Suchpunkte, Aussichtstürme, Stationen, Ratespiel
- Entdeckungsreise durch den Wald vor allem für Schulgruppen und Familien
- geführte Wanderung möglich

REICHRAMING

*Nationalparkzentrum
Kalkalpen
Themenweg
„Wollgras, Alm und
Wasserschwinde“*

Auskunft erteilt:

Nationalpark Zentrum Molln
Nationalpark Allee 1
4591 Molln
Tel: 07584/3651
E-Mail: nationalpark@kalkalpen.at

Länge/Größe: 2 km

Angebot:

- Ausgangspunkt: Ebenforstalm
- Rundweg, leicht begehbar, teilweise auf Holzstegen
- 10 Stationen mit Infotafeln zu Almwirtschaft, Geologie, Wasser und Moor
- vielfältige Tier- und Pflanzenwelt
- geführte Wanderung möglich

Lehr- und Erlebnispfade zu Umwelt und Natur in Oberösterreich

TERNBERG

*1. OÖ. Wald- und
Landwirtschafts-
Lehrpfad*

Auskunft erteilt:

Info-Center Trattenbach (Mi – So)

Fon u. Fax: 07256/7376

E-Mail: Museumsdorf@aon.at

außerhalb der Öffnungszeiten:

Obmann des Kulturvereines

Roman Blasl

Fon: 07256/8901

Länge/Größe: 3 km

Angebot:

- Rundweg, leicht begehbar
- ca. 70 Schautafeln

TERNBERG

*Museumsdorf
Trattenbach*

*Im Tal der
Feitelmacher*

Auskunft erteilt:

Info-Center Trattenbach (Mi – So)

Fon u. Fax: 07256/7376

E-Mail: Museumsdorf@aon.at

außerhalb der Öffnungszeiten:

Obmann des Kulturvereines

Roman Blasl

Fon: 07256/8901

Länge/Größe: 1,5 km

Angebot:

- Feitelerzeugung Löschenkohl – Museum in der Wegscheid – Schleiferei am König – Drechslerei am Erlach – Wasserspiellandschaft am Bach – Messer- und Besteckerzeugung Hack - Rammeiskapelle
- Lernsuchspiel für Kinder und Schulklassen, erlebnisorientiertes Aktionsprogramm
- Öffnungszeiten: 1.5. – 31.10. Mi – So, 9.00 – 17.00 Uhr
- Führung nach Voranmeldung ist möglich

WEYER

*Naturlehrpfad auf
den Heiligenstein*

Auskunft erteilt:

Alpenverein Weyer

Mag. Leo Mader

Neudorf 54

3335 Weyer

Fon: 07355/8888

E-Mail: maderleo@tpp24.at

Länge/Größe: 2 km

Angebot:

- 44 Tafeln (heimische Sträucher und Bäume umfangreich beschrieben)
- Führung ist möglich

WOLFERN

*Waldlehrpfad
„Hagleithe“*

Auskunft erteilt:

Marktgemeindeamt Wolfern

Amtsleiter Eigner

Kirchenplatz 5

4493 Wolfern

Fon: 07253/8255-13

Fax: 07253/8255-18

E-Mail: gemeinde@wolforn.ooe.gv.at

Länge/Größe: 2,5 km

Angebot:

- ca. 70 Schautafeln
- altes Schloss (13. Jhdt.)
- Mausoleum (des Fürsten Auersberg)

Bezirk Urfahr-Umgebung

BAD LEONFELDEN

Moorwaldweg

Auskunft erteilt:

Kurverband Bad Leonfelden

Ringstraße 77

4190 Bad Leonfelden

Fon: 07213/6397

Fax: 07213/6397-13

Länge/Größe: 4 km

Angebot:

- Markierung durch hölzerne Eichhörnchen
- Holzhackerhütte
- Adalbert-Stifter-Gedenkstätte
- Kneipptrittbecken

Lehr- und Erlebnispfade zu Umwelt und Natur in Oberösterreich

GRAMASTETTEN

*Natur-Waldlehrpfad
„Kirchleiten“*

Auskunft erteilt:
Fritz Stanzel
Im Rodltal 18
4201 Gramastetten
Fon: 07239/8203

Länge/Größe: 1,5 km bzw.
2,5 km
Angebot:
• 7 bzw. 15 Schautafeln

OTTENSCHLAG

*Rundwanderweg im
Naturschutzgebiet
„Stadlerwiese“*

Auskunft erteilt:
Gemeindeamt Ottenschlag
Carmen Watzinger
4204 Reichenau 23
Fon: 07211/8255-0
Fax: 07211/8255-5
E-Mail: gemeindeamt@ottenschlag.at

Länge/Größe: 800 m
Angebot:
• Schautafeln
• Nass- und Feuchtwiese
• Blumenwiese
• Grasbach
• Bachbegleitgehölz – Hecken
• Schwellteich

REICHENTHAL

*10-Mühlen-
Wanderweg*

Auskunft erteilt:
Marktgemeindeamt Reichenthal
Oberer Markt 11
4193 Reichenthal
Fon: 07214/7007
Fax: 07214/7007-18
E-Mail: muehlenweg@reichenthal.at

Länge/Größe: ca. 14 km
Angebot:
• Rundwanderweg, leicht
begehrbar
• 10 Mühlen mit je 1 Schau-
tafel
• Mühlenmuseum – voll
funktionsfähige Mühle (Mai
– Oktober geöffnet)
• Führung ist möglich

ZWETTL/RODL

Bienenerlebnisweg

Auskunft erteilt:
Tourismusverband Zwettl/Rodl
Obermühlweg 2
4180 Zwettl an der Rodl
Fon: 07212/6444
Fax: 07212/6555-20
E-Mail: tourismus@zwettl-rodل.at

Länge/Größe: 3,5 km
Angebot:
• Schautafeln
• größere Stationen (Am-
brosiuskapelle, Bienenhütte,
Biotop, Jagdstation)

Bezirk Vöcklabruck

AMPFLWANG

„Tannenschlagweg“

Auskunft erteilt:
Marktgemeindeamt Ampflwang
Andrea Haslinger
Hausruckstraße 12
4843 Ampflwang
Fon: 07675/4010-17
Handy: 0676/9456485
E-Mail:
andrea.haslinger@ampflwang.ooe.gv.at

Länge/Größe: 4,5 km
Angebot:
• Rundweg
• Teil des TSW gleichzeitig
geführt als „Oberöster-
reichische Kohlenstraße“
• ehemalige Bergbauanlagen
• aktiver Kohlentagbau
• Obertagsanlagen mit
Nostalgiebahnhof der ÖGEG
• „Kommunikationshütte“
• Führung zu empfehlen!
(nur bei Schönwetter mög-
lich)

Lehr- und Erlebnispfade zu Umwelt und Natur in Oberösterreich

ATTERSEE <i>Walderlebnispfad „Buchberg“</i>	Auskunft erteilt: Tourismusverein Attersee Brigitte Schkorwaga Nussdorferstraße 15 4864 Attersee Fon: 07666/7719 Fax: 07666/7719-19 E-Mail: info.attersee@netway.at www.attersee.at	Länge/Größe: 3 km Angebot: <ul style="list-style-type: none">ca. 37 Tafeln & 10 Stationen, an denen die Sinne angesprochen werden
ATTNANG-PUCHHEIM <i>Naturlehrpfad „Puchheimer Au“</i>	Auskunft erteilt: Stadtamt Attnang-Puchheim Gerhard Desch Rathausplatz 9 4800 Attnang-Puchheim Fon: 07674/615-0 Fax: 07674/615-44 E-Mail: stadtamt@attnang-puchheim.ooe.gv.at	Länge/Größe: 2 km Angebot: <ul style="list-style-type: none">22 Tafeln
FRANKENBURG <i>Botanischer Lehrpfad</i>	Auskunft erteilt: Marktgemeindeamt Frankenburg Christine Fettingner Marktplatz 4 4873 Frankenburg Fon: 07683/5006-11 Fax: 07683/5006-14 E-Mail: christine.fettingner@frankenburg.ooe.gv.at	Länge/Größe: 4,5-5 km Angebot: <ul style="list-style-type: none">unter Naturschutz stehender KiefernwaldInformationen über heimische PflanzenBotanischer Garten
NUSSDORF A.A. <i>Feuchtbiotop- Lehrpfad „Breitenröth“</i>	Auskunft erteilt: Gemeindeamt Nussdorf AL Rudolf Wiesinger Dorfstraße 33 4865 Nussdorf a. A. Fon: 07666/8055-0 Fax: 07666/8022 E-Mail: gde.nussd.att@netway.at	Länge/Größe: integriert in 10.000 m ² große Anlage eines Feuchtbiotops Angebot: <ul style="list-style-type: none">8 Stationen1 Schautafel
SCHWANENSTADT <i>Auwälder, Herbarium mit Bildtafeln, Arbeitsblätter, Quiz</i>	Auskunft erteilt: Hauptschule I Schwanenstadt Friederike Lenglachner Gmundnerstraße 7 4690 Schwanenstadt Fon: 07673/2441-0	Länge/Größe: entlang der Ager Angebot: <ul style="list-style-type: none">8 Schautafeln8 Sachinformationstafeln (in der Schule)
SCHWANENSTADT <i>Lehrpfad „Erholungswald vor der Au“</i>	Auskunft erteilt: Stadtamt Schwanenstadt Reinhold Schiemer (Umweltabteilung) Stadtplatz 54 4690 Schwanenstadt Tel.: 07673/2255 - 27 e-Mail: reinhold.schiemer@schwanenstadt.ooe.gv.at	Länge/Größe: 1,5 km Angebot: <ul style="list-style-type: none">Spazierweg durch die „untere Au“ 5 Informationstafeln über die Au, die Ager, die Au und Ager als Lebensraum und über den Wald im Allgemeinen

Lehr- und Erlebnispfade zu Umwelt und Natur in Oberösterreich

STEINBACH AM ATTERSEE

*Wald – und
Wildbachlehrpfad*

Auskunft erteilt:
Gemeindeamt Steinbach am Attersee
Franz Spiesberger
4853 Steinbach am Attersee 4
Fon: 07663/255-12 Fax: DW 21
E-Mail: gemeinde@steinbach-attersee.ooe.gv.at

Länge/Größe: 4 km
Angebot:

- Broschüre
- 21 ausführliche Informationstafeln

UNTERACH

*Waldlehrpfad
„Edelkastanien-
wald“*

Auskunft erteilt:
Ing. Gerhard Schlichtner
Kohlstatt 36
4866 Unterach
Fon: 0664/6579721
Fax an Gde. Unterach

Länge/Größe: 2,5 km
Angebot:

- 18 Stationen (Tafeln zu Bäumen)

VÖCKLABRUCK

*Waldlehrpfad
„Pfarrerwald“*

Auskunft erteilt:
Stadtamt Vöcklabruck
Peter Kraushaar
Klosterstraße 9
4840 Vöcklabruck
Fon: 07672/760-333
Fax: 07672/760-81
E-Mail:
peter.kraushaar@voecklabruck.at

Länge/Größe: 4,2 km
Angebot:

- 20 Schautafeln

VÖCKLAMARKT

*Kräuterlehrpfad im
Schloss Walchen*

Auskunft erteilt:
Dr. Eugenie Hanreich
Kinderweltmuseum Schloss Walchen
4870 Vöcklamarkt
Tel. u. Fax: 07682/6246

Länge/Größe: Rundweg,
ca. 15 - 30 Min. Gehzeit
Angebot:

- über hundert Heil- und Gewürzpflanzen
- Buche, über 400 Jahre alt (Naturdenkmal) - Lindenallee
- Kinderwelt-Museum
- Baumschaukel, Irrgarten, Heuhupfen

ZELL AM PETTENFIRST

*Erlebnisweg
„Wald der Kinder“*

Auskunft erteilt:
Gemeindeamt Zell am Pettenfirst
4842 Zell am Pettenfirst 32
Fon: 07675/2355
E-Mail:
gemeinde.zellampettenfirst@aon.at
www.waldderkinder.info

Länge/Größe: 2 km
Angebot:

- Hausruck im Auge, Dschungelweg, Wasserwelt, Klangspiele, Innenleben, fern-sehen
- Führung ist möglich

Bezirk Wels-Land

GUNSKIRCHEN/WELS

*Welser
Walderlebnispfad
„Gunskirchner Au“*

Auskunft erteilt:
Magistrat der Stadt Wels
MA 2-Pol (Naturschutz)
Stadtplatz 1
4601 Wels

Länge/Größe: 3 km
Angebot:

- Schautafeln und Stationen für Kinder
- Führungen mit Waldpädagogen möglich (Forstdienst BH Wels-Land, Fon: 07242/618-145)

Lehr- und Erlebnispfade zu Umwelt und Natur in Oberösterreich

STEINERKIRCHEN

*Pflanzenerlebnispark
„Agrarium“
(Nutzpflanzenschau
Europas)*

Auskunft erteilt:

Agrarium – Steinerkirchen
Erich Preymann
Schloss Almegg 11
4652 Steinerkirchen
Fon: 07245/25810
Fax: 07245/25810-22

Länge/Größe: 100.000 m²,
2 km langer Rundgang

Angebot:

- 60 Themengärten, Balancierpfad, Bienenflugschau, Duftorgel,...
 - Von LSR für OÖ u. BMBWK empfohlen
-

Medieninhaber	Land Oberösterreich		
Herausgeber:	Oö. Akademie für Umwelt und Natur beim Amt der Oö. Landesregierung A-4021 Linz, Stockhofstr. 32 ☎ 0732/77 20-144 02, Fax 144 20 E-Mail: uak.post@ooe.gv.at	Inhalt und Gestaltung:	Berta Adelsburg Margit Hammer Mag. Oskar Schachtner Mag. Dr. Petra Schlatter-Schober
		Titelfotos:	E. Grilnberger H. Kosina O. Schachtner
© Oö. Akademie für Umwelt und Natur 2004			

Lehr- und Erlebnispfade in Oberösterreich

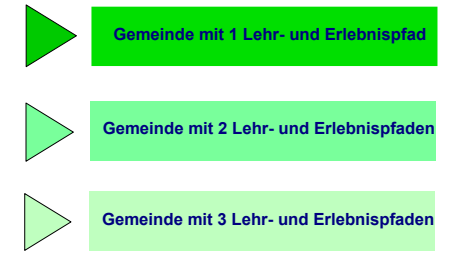
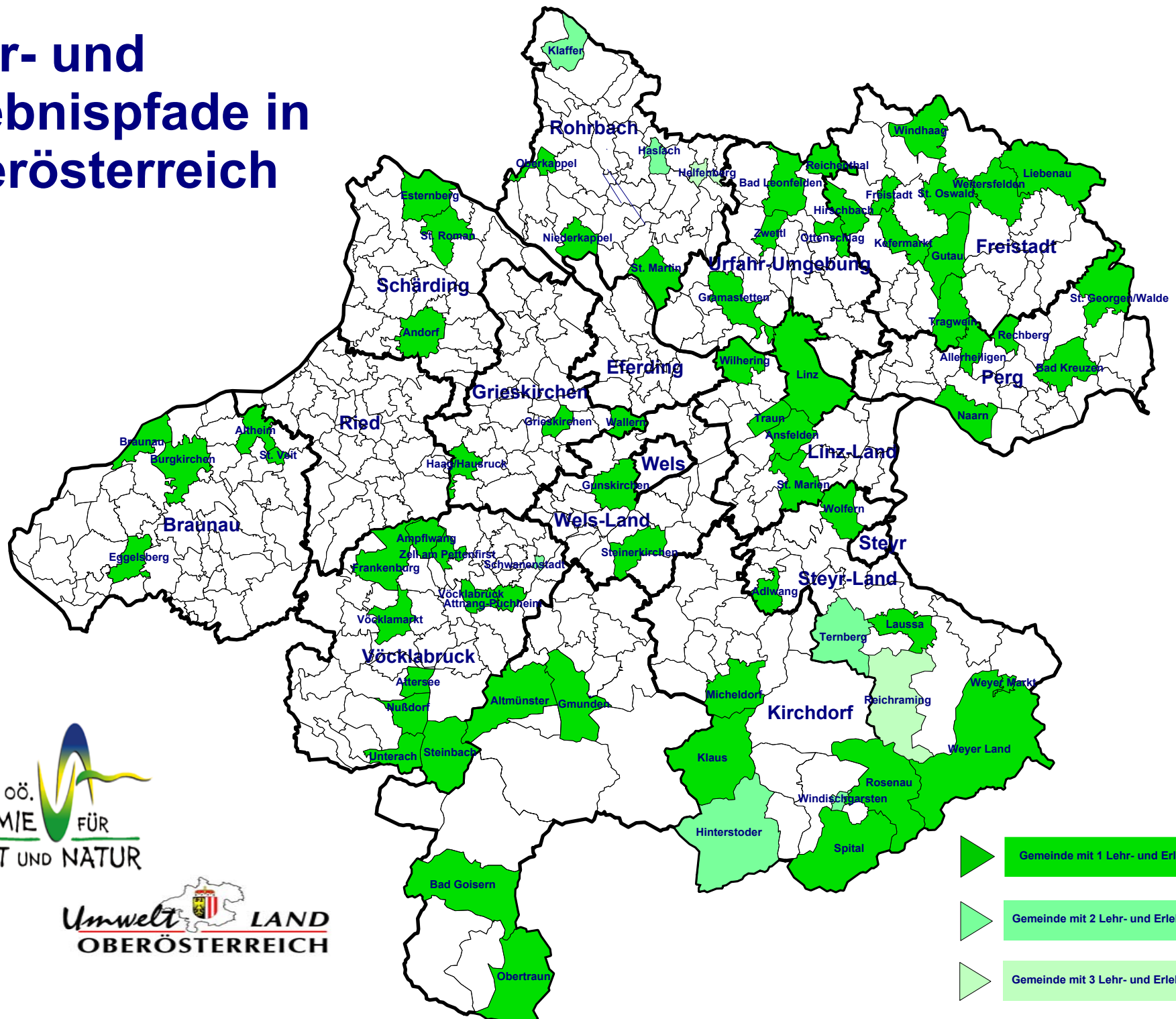



 Ö.

AKADEMIE FÜR

UMWELT UND NATUR



Umwelt LAND

OBERÖSTERREICH